



UNIVERSITÀ CATTOLICA DEL SACRO CUORE

Dipartimento di Economia Internazionale,  
delle Istituzioni e dello Sviluppo

COMUNE DI BOLLATE

# Sulla città, oggi

*La periferia metropolitana.  
Nodi e risposte*

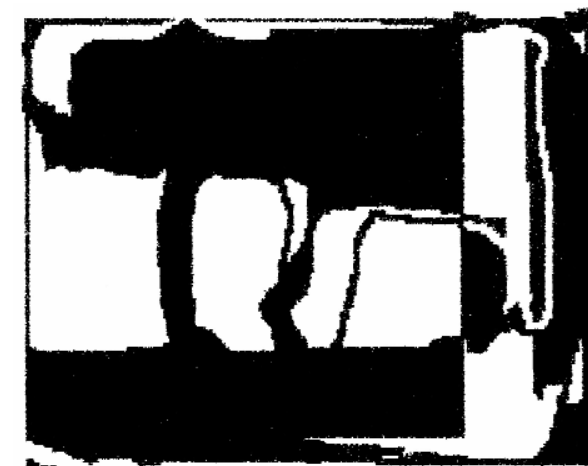

*Convegno nazionale di studio*

## *Segreteria Convegno*

Segreteria Dipartimento di Economia Internazionale  
delle Istituzioni e dello Sviluppo  
Tel. 02.7234.3788 • Fax 02.7234.3789  
E-mail [segreteria.diseis@unicatt.it](mailto:segreteria.diseis@unicatt.it)

*Si prega gentilmente di dare conferma  
della partecipazione*

Bollate, 30-31 gennaio 2004  
Sala conferenze, Biblioteca comunale  
Piazza Generale Carlo Alberto Dalla Chiesa, 30

## Sulla città, oggi

La periferia metropolitana. Nodi e risposte

**C**he cosa è oggi la periferia di una grande città? Che cosa è la periferia di un centro urbano minore? Che cosa è periferia, in un'area metropolitana?

I centri urbani che fanno da corona alla grande città in un'area metropolitana e - nello specifico - nell'area metropolitana milanese, centri che possiedono una loro autonomia gestionale e amministrativa e anche una loro storia, una loro cultura, loro tradizioni, rifiutano di essere considerati "periferia" della grande città.

In un momento storico di crisi della grande città, i centri minori fanno emergere la loro capacità critica e creativa e la capacità di elaborare proposte per lo sviluppo culturale, economico e sociale.

Molti problemi presenti nei luoghi meno qualificati e tutelati della grande città e sul territorio sono espressione di difficoltà, squilibri, tensioni e drammi presenti in tutto il paese, o anche a scala più ampia, e ancora irrisolti. Però si affrontano qui, e si parte da qui per tentare una risposta. La dissoluzione delle comunità tradizionali coi loro valori ha coinvolto peraltro innanzitutto la grande città, ma anche i centri minori. La ricerca o riscoperta di valori che consentano una civile ordinata convivenza può (o deve) forse partire dai luoghi dove sono ancora possibili e presenti rapporti "faccia a faccia". D'altra parte una riconquista di qualità urbana e di vita civile nelle parti meno qualificate della grande città ha come condizione necessaria - anche se non sufficiente - la possibilità di partecipazione a tutte le scelte collettive che riguardino il proprio territorio, e quindi esige innanzitutto un governo locale, dotato di effettivi poteri. Ciò significa ed esige probabilmente anche la divisione della città di Milano in effettivi comuni, e la creazione di qualche concreta forma di governo per la città metropolitana, per le funzioni di scala sovracomunale.

## Programma

**30 gennaio 2004, ore 9.30-13.30**

*Le cinture urbane e i "luoghi minori" nella città: il loro significato, il loro valore*

**Giovanni Nizzola**, Sindaco di Bollate

*La cultura del territorio: riscoperta e progetto*

**Maria Luisa De Natale**, Pro Rettore Università Cattolica del Sacro Cuore, Milano

*Periferia e qualità dei luoghi: il rinascimento urbano come risorsa strategica*

**Giancarlo Consonni**, Politecnico di Milano

*Mobilità residenziale e mobilità professionale.*

*La fine delle comunità spontanee nella grande città*

**Giancarlo Rovati**, Università di Genova

*La scuola nella disgregazione e nella ricostruzione della comunità*

**Felice Crema**, Università Cattolica del Sacro Cuore, Milano

*Le trasformazioni della struttura produttiva nell'area metropolitana milanese*

**Lanfranco Senn**, Università Commerciale Luigi Bocconi, Milano

**30 gennaio 2004, ore 15.00-18.30**

*Periferie e nuove centralità nell'area metropolitana milanese*

**Antonio Monestiroli**, Facoltà di Architettura, Politecnico di Milano

*L'alloggio sociale nella grande città e nei centri suburbani. Il progetto e gli esiti*

**Virginia Giandelli**, Architetto

*La cooperazione per la casa e per una cultura della città*

**Alessandro Maggioni**, Architetto

*Il "controllo del territorio": istituzioni e strumenti*

**Sergio Scotti Camuzzi**, Università Cattolica del Sacro Cuore, Milano

*Gli zingari nella città metropolitana.*

*Un'emergenza sociale permanente e insolubile?*

**Antonio Tosi**, Politecnico di Milano

*Strategie e azioni concrete per la riqualificazione urbana negli USA. L'esempio di Cleveland*

**Francesco Renna**, Università di Akron, Ohio

*The Unheavenly City. Classi sociali, nuove etnie e crisi urbana.*

**Marco Lombardi**, Direttore ISMU, Università Cattolica del Sacro Cuore, Milano

**31 gennaio 2004, ore 10.00-13.00**

**Tavola rotonda.** *Vivibilità, sicurezza e sviluppo nelle periferie milanesi e nell'area metropolitana. La risposta delle istituzioni.*

**Riccardo De Corato**, Vice Sindaco di Milano

**Marco di Tolle**, Assessore al territorio della Provincia di Milano

**Mario G. Dutto**, Direttore Generale scolastico Regione Lombardia

**Carlo Lio**, Assessore alle politiche per la casa della Regione Lombardia

**Gianna Martinengo**, Camera di Commercio di Milano

**Giovanni Nizzola**, Sindaco di Bollate

**Gino Rigoldi**, Presidente "Comunità Nuova"

Coordina e conclude **Andrea Villani**, Università Cattolica del Sacro Cuore, Milano